

STRUKTUR DES DEUTSCHEN SKIVERBANDES

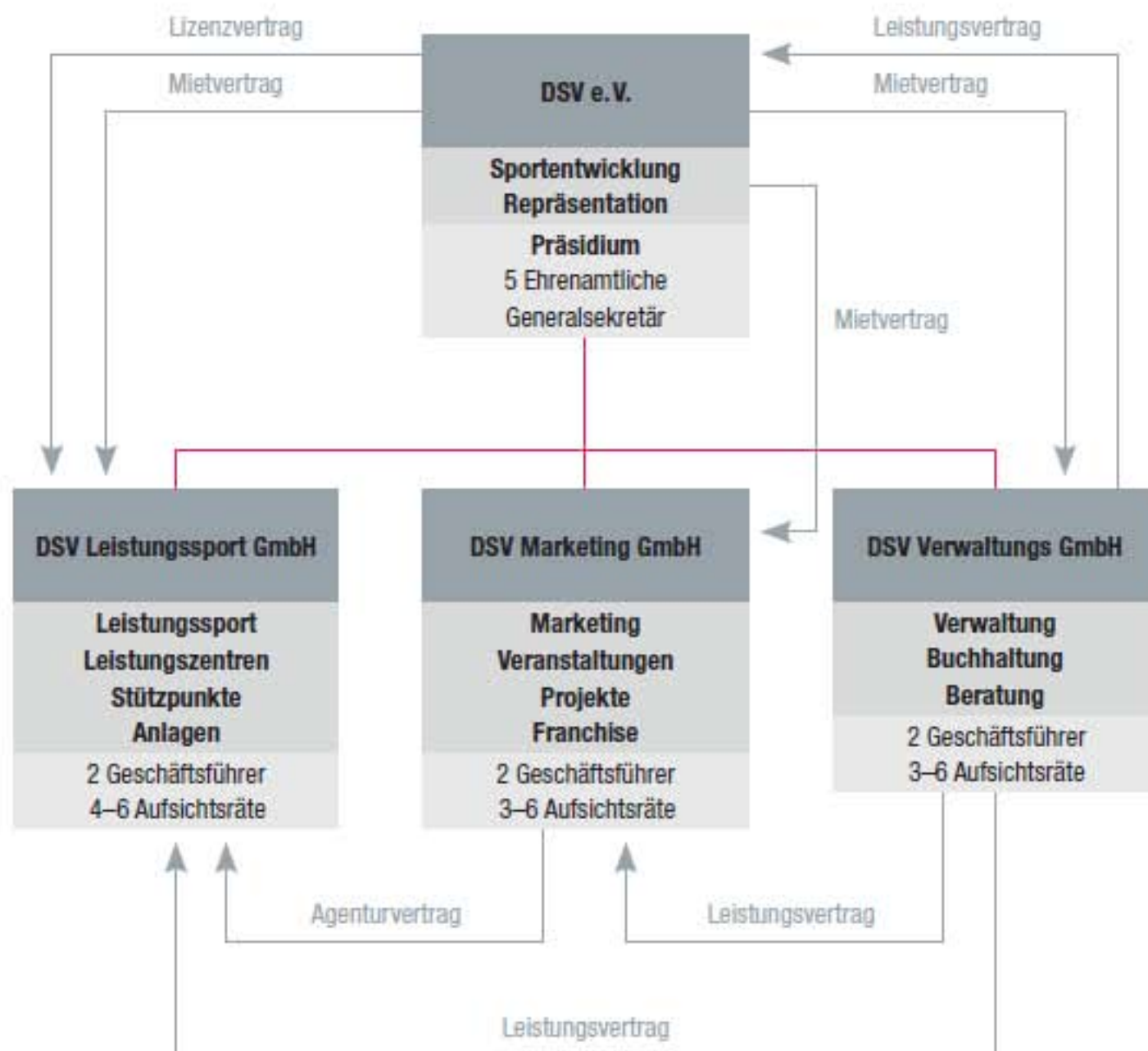

| Aufsichtsrat DSV Leistungssport GmbH |
|---|
| Dr. Franz Steinle (Vorsitzender) |
| Heiko Krause |
| Walter Lampe |
| Sabine Reuß |
| Miriam Vogt |
| Stefan Wirbser |

| Aufsichtsrat DSV Marketing GmbH |
|------------------------------------|
| Prof. H. Michael Hölz (Vors.) |
| Manfred Kuner |
| Christian Neureuther |
| Matthias Birkenholz |
| Peter Schlickenrieder |

| Aufsichtsrat DSV Verwaltungs GmbH |
|--------------------------------------|
| Helmut Schreyer (Vorsitzender) |
| Manfred Baldauf |
| Heiner Dangel |
| |
| |