

Daten. Fakten. Klarheit.

1. Grundlagenstudie Deutschland; Ralf Roth
2. Wissenschaftliche Stellungnahme zur Diskussion von Umweltthemen im Skisport Ulrike Pröbstl-Haider, Universität für Bodenkultur, Wien

Pressekonferenz, Planegg, 7.12.2017

© Univ. Prof. Dr. R. Roth - Institute of Outdoor Sports and Environmental Science - Sports University Cologne -



2. Nationale Grundlagenstudie Wintersport Deutschland 2017



- Zielgruppe: Befragung deutscher Haushalte zur Ermittlung der Inzidenzen deutscher Wintersportler
- Methode: CATI (Computer Assisted Telephone Interviewing) basierend auf einer repräsentativ gezogenen Telefonstichprobe aus dem ADM-Master Sample
- Zeitraum: 30.09. bis 17.10.2017
- Sample-Größe: Total =2000



- Zielgruppe: Befragung deutscher WintersportlerInnen zur Ermittlung ihres Sport- und Reiseverhaltens
- Methode: CAWI (Computer Assisted Web Interviewing); repräsentative Hauptstichprobe
- Zeitraum: 06.10. bis 23.10.2017
- Sample Größe: Total =3000



Deutsche
Sporthochschule Köln
German Sport University Cologne

Neue Daten und Fakten zu

Nationale
Grundlagenstudie
Wintersport
Deutschland
2017

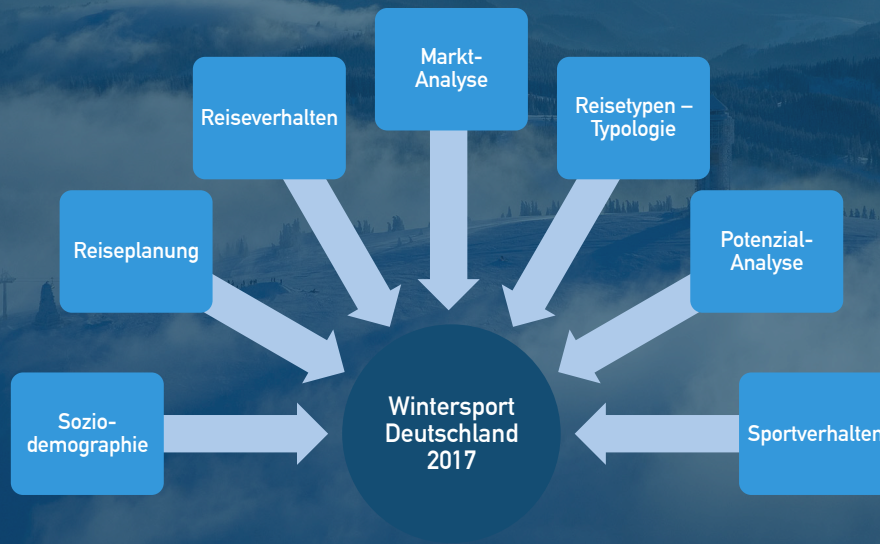

Deutsche
Sporthochschule Köln
German Sport University Cologne

SIS
STIFTUNG SICHERHEIT
IM WINTERSPORT



Die DNA

Nationale
Grundlagenstudie
Wintersport
Deutschland
2017



- 200 Seilbahnen
- 1300 Schlepplifte
- 245 Nordic Zentren
- 650 DSLV/DSV Skischulen



- 4300 Vereine
- 30 Weltcup-Tage je Saison
- 89 Olympiamedaillen seit 2005
- Höchste Sympathiewerte

Deutsche
Sporthochschule Köln
German Sport University Cologne

SIS
STIFTUNG SICHERHEIT
IM WINTERSPORT

Neuer Ansatz: Wintersportarten (on snow)

Nationale Grundlagenstudie Wintersport Deutschland 2017

SKI ALPIN

NORDIC

WINTERWANDERN

SNOWBOARD

TOURENGEHEN

SCHLITTEN

skier days

winter sports days

SIS INSTITUT FÜR SPORTWISSENSCHAFT UND SPORTFÖRDERUNG

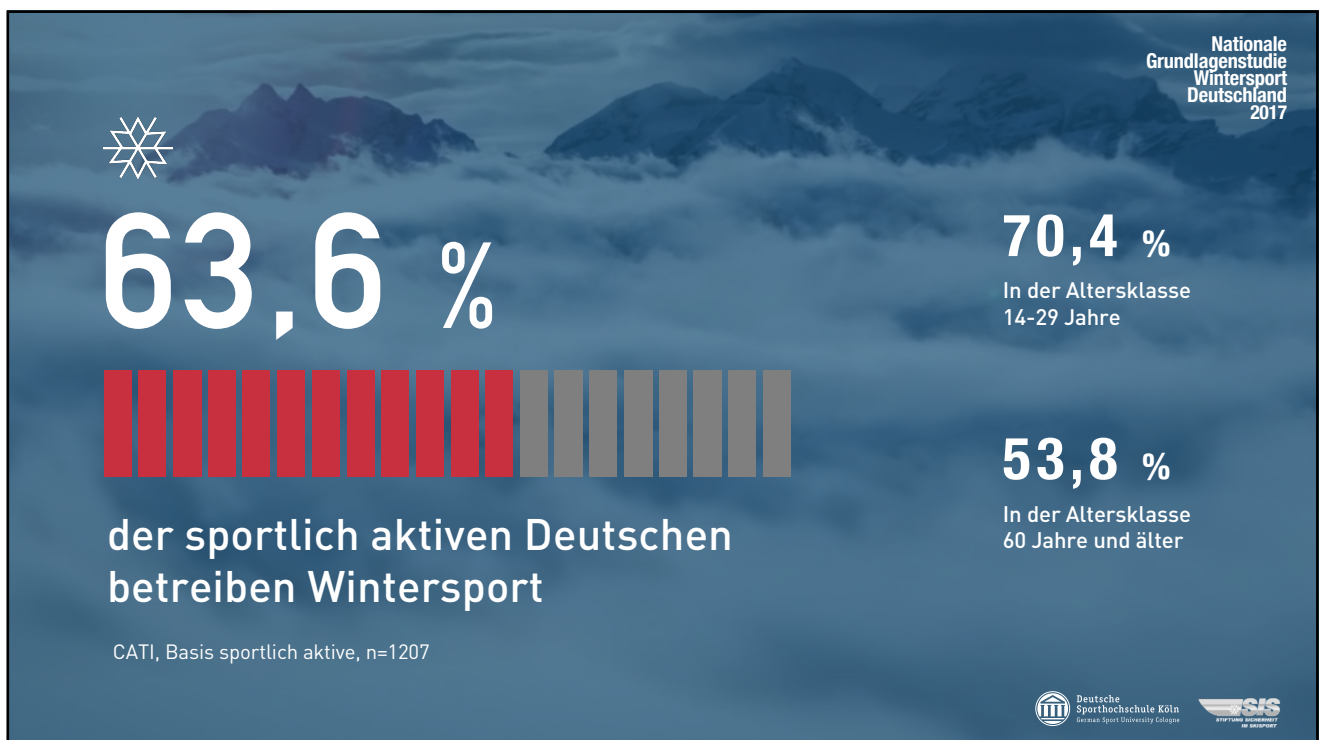

Altersverteilung der Wintersportler

Nationale
Grundlagenstudie
Wintersport
Deutschland
2017

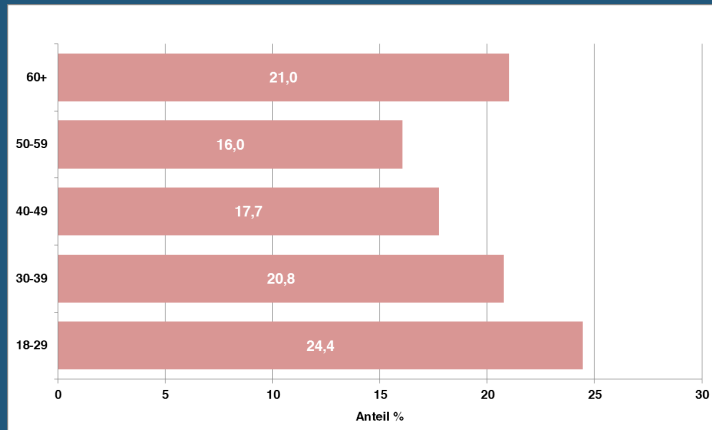

Grundlage: CAWI, n = 3.000 (gesamt)



Bedeutung der Altersklasse
über 60 Jahre nimmt zu



Deutsche
Sporthochschule Köln
German Sport University Cologne



Geschlechterverteilung nach Altersklassen der Wintersportler

Nationale
Grundlagenstudie
Wintersport
Deutschland
2017

51%
In den
Altersklassen
18 – 39 Jahre
sind weiblich

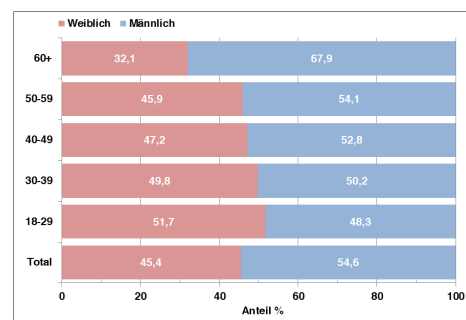

Grundlage: CAWI, n = 3.000



Welches sind die Gründe gegen Wintersport?

Nationale
Grundlagenstudie
Wintersport
Deutschland
2017

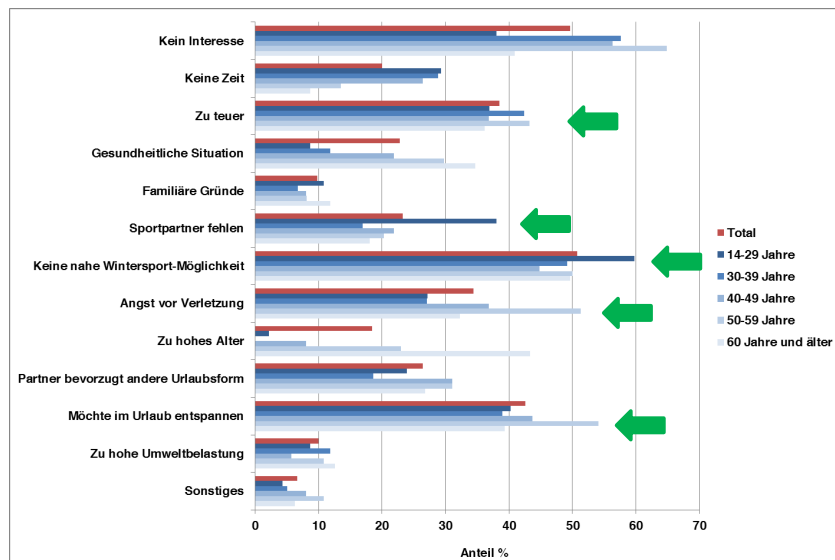

Grundlage: CATI, Basis sportlich aktive, jedoch nie Wintersport, n = 439



Altersgruppe 14-29 Jahre

- Keine nahen Wintersport-Möglichkeiten
- Sportpartner fehlen
- Kosten



Altersgruppe 50-59 Jahre

- Angst vor Verletzung
- Möchte im Urlaub entspannen



Können Sie sich vorstellen, in Zukunft Wintersport zu betreiben?

Nationale
Grundlagenstudie
Wintersport
Deutschland
2017

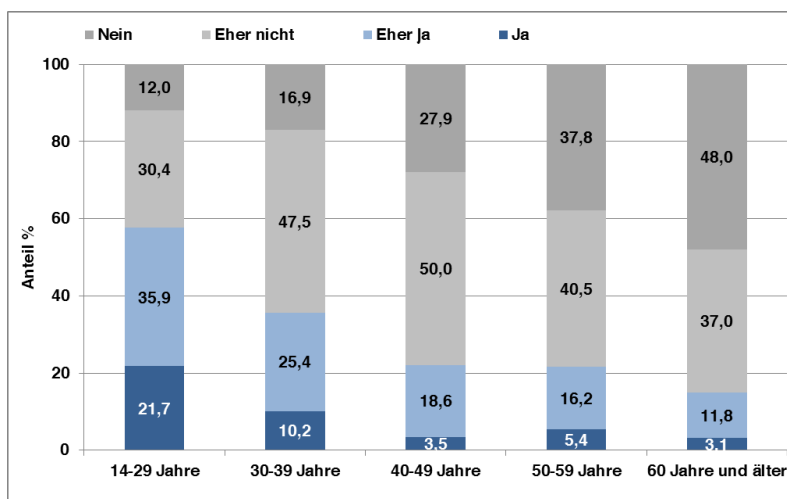

Grundlage: CATI, Basis sportlich aktive, jedoch nie Wintersport, n = 439



Kundengewinnung
möglichst früh



Hauptsportarten getrennt nach Altersklassen

Nationale
Grundlagenstudie
Wintersport
Deutschland
2017

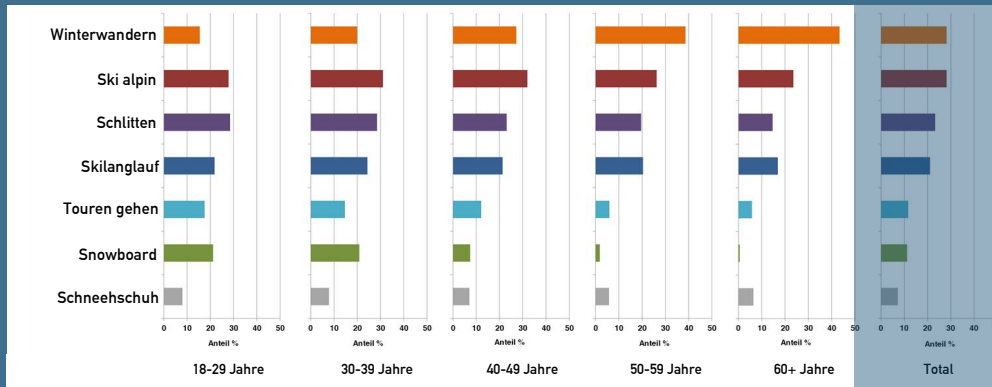

Grundlage: CAWI, n = 3.000

Deutsche
Sporthochschule Köln
German Sport University Cologne

SIS
SPORTS IN SOCIETY
AN DER UNIVERSITÄT
ZÜRICH



22,9 Mio.

Deutsche
Wintersportler



327 Mio.

„winter sports days“

Deutsche
Sporthochschule Köln
German Sport University Cologne

SIS
SPORTS IN SOCIETY
AN DER UNIVERSITÄT
ZÜRICH



11,7 Mio.

**Alpinfahrer
(mit Erfahrung)**



6,3 Mio.

**Aktive
Alpinskifahrer
in 2016/2017**



Herkunft und Anzahl der Alpinskifahrer Saison 2016/2017

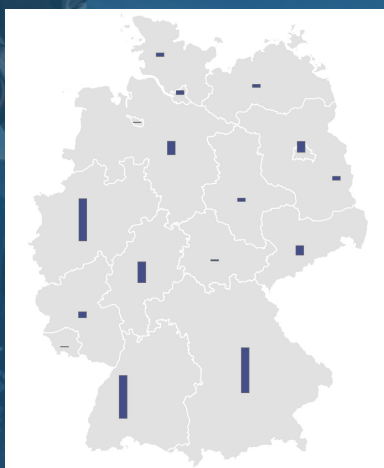

Grundlage: CATI, n = 2.000 / CAWI, n = 3.000

Bundesland	Ski alpin 2017
Baden-Württemberg	1.285.477
Bayern	1.352.212
Berlin	328.868
Brandenburg	116.662
Bremen	17.173
Hamburg	120.767
Hessen	624.872
Mecklenburg-Vorpommern	93.692
Niedersachsen	405.835
Nordrhein-Westfalen	1.264.198
Rheinland-Pfalz	176.967
Saarland	16.008
Sachsen	285.828
Sachsen-Anhalt	100.252
Schleswig-Holstein	106.783
Thüringen	39.435
Gesamt	6.323.763



4,6 Mio.

Aktive Nordische Skiportler in 2016/2017



Deutsche
Sporthochschule Köln
German Sports University Cologne



Herkunft und Anzahl der aktiven Langläufer Saison 2016/2017

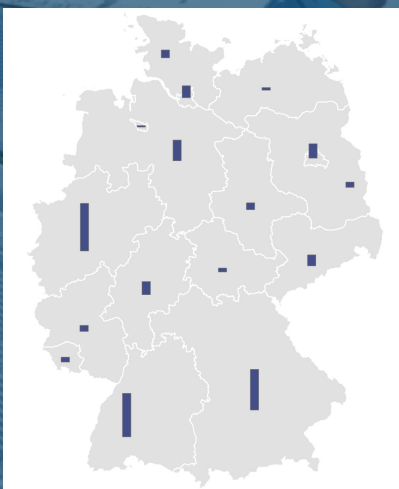

Grundlage: CATI, n = 2.000 / CAWI, n = 3.000

Bundesland	Langlauf 2017
Baden-Württemberg	824.376
Bayern	774.810
Berlin	272.605
Brandenburg	99.286
Bremen	28.098
Hamburg	226.700
Hessen	250.549
Mecklenburg-Vorpommern	48.284
Niedersachsen	391.798
Nordrhein-Westfalen	900.331
Rheinland-Pfalz	114.246
Saarland	92.136
Sachsen	209.485
Sachsen-Anhalt	126.710
Schleswig-Holstein	147.249
Thüringen	71.369
Gesamt	4.577.798



Deutsche
Sporthochschule Köln
German Sports University Cologne



Partizipationsrate nach Altersklassen

Nationale
Grundlagenstudie
Wintersport
Deutschland
2017

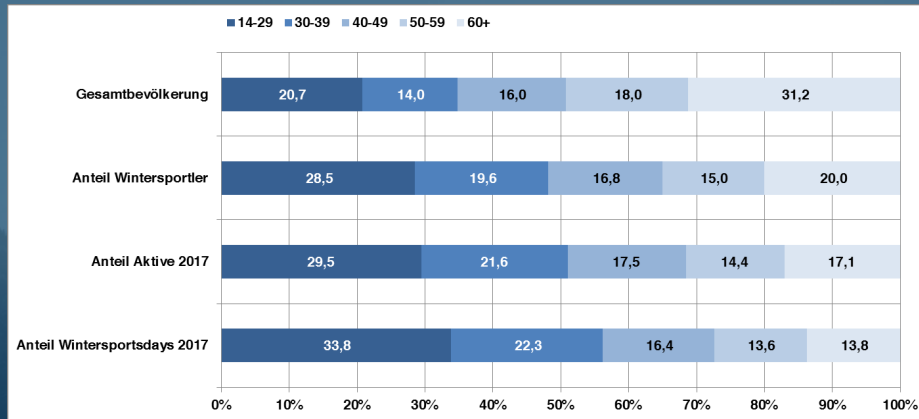

Deutsche
Sporthochschule Köln
German Sport University Cologne

SIS
SPORTS IN SOCIETY
AN DER UNIVERSITÄT
DUISBURG ESSEN

Zur welchen Einkommensgruppe gehört ihr Haushalt?

Nationale
Grundlagenstudie
Wintersport
Deutschland
2017

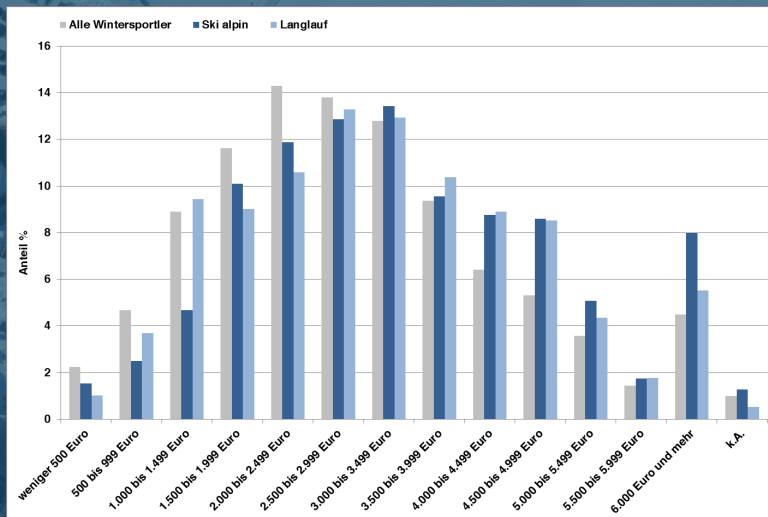

Grundlage: CAWI, n = 3.000

Deutsche
Sporthochschule Köln
German Sport University Cologne

SIS
SPORTS IN SOCIETY
AN DER UNIVERSITÄT
DUISBURG ESSEN

Warum werden Sie voraussichtlich keinen Wintersporturlaub unternehmen?

Nationale
Grundlagenstudie
Wintersport
Deutschland
2017

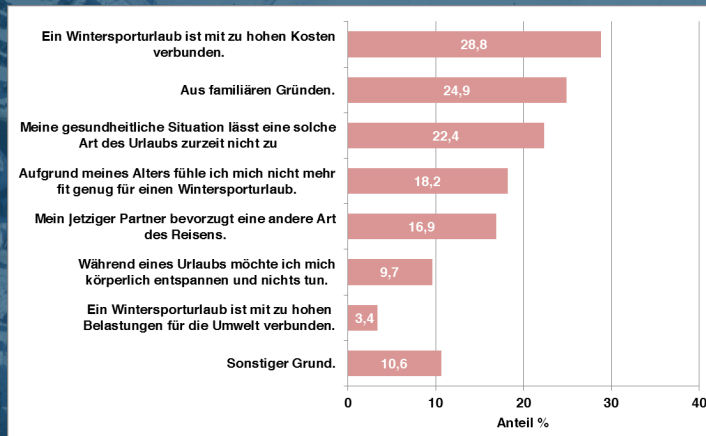

Grundlage: CAWI, n = 943 Personen, die bereits einen Wintersporturlaub unternommen haben, in den nächsten 12 Monaten aber keinen Unternehmen wollen

Deutsche
Sporthochschule Köln
German Sport University Cologne

SSIS
STUDIUM SPORTWISSENSCHAFT
AN DER UNIVERSITÄT
DUISBURG

An- und Abreise Wintersporturlaub

Nationale
Grundlagenstudie
Wintersport
Deutschland
2017

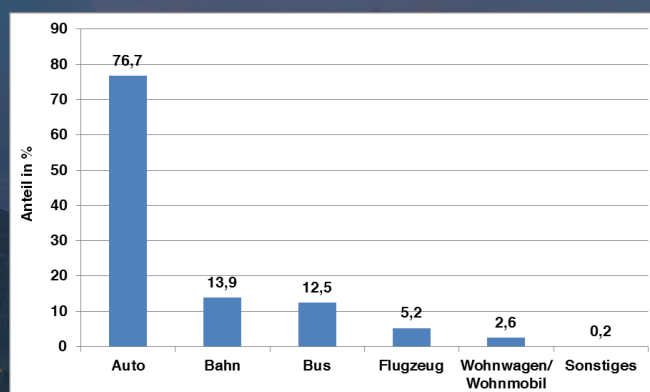

Grundlage: CAWI, n = 2.555 Wintersporturlauber

Deutsche
Sporthochschule Köln
German Sport University Cologne

SSIS
STUDIUM SPORTWISSENSCHAFT
AN DER UNIVERSITÄT
DUISBURG

Wodurch sind Sie auf das Reiseziel Ihres letzten Wintersporturlaubs aufmerksam geworden?

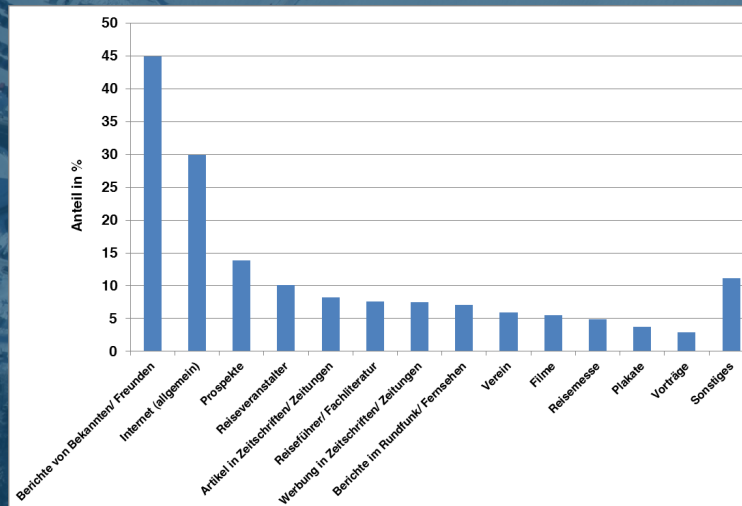

Grundlage: CAWI, n = 2.555 Wintersporturlauber

Nationale
Grundlagenstudie
Wintersport
Deutschland
2017



Deutsche
Sporthochschule Köln
German Sport University Cologne



Ausrüstung im letzten Wintersporturlaub

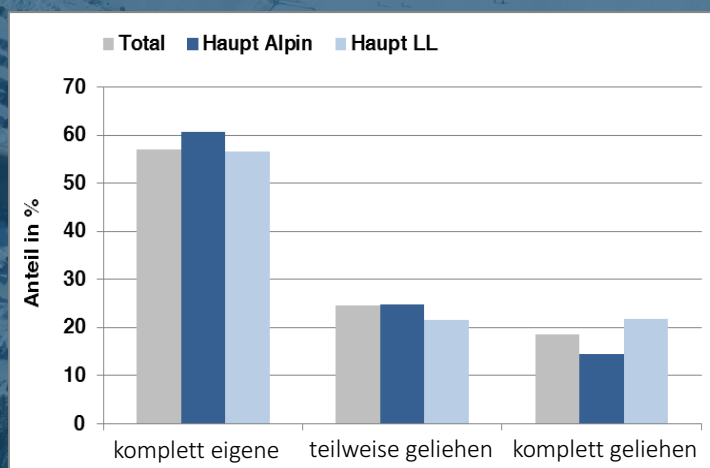

Grundlage: CAWI, n = 2.555 (Wintersportler), n = 783 (Haupt Alpin), n = 579 (Haupt LL)

Nationale
Grundlagenstudie
Wintersport
Deutschland
2017



Deutsche
Sporthochschule Köln
German Sport University Cologne



Welche Faktoren sind für sie wichtig?

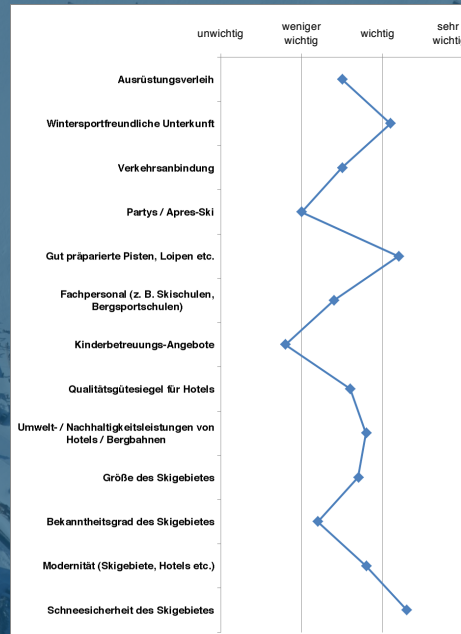

Wohin haben Sie Ihre Wintersportausflüge / -Urlaube durchgeführt?

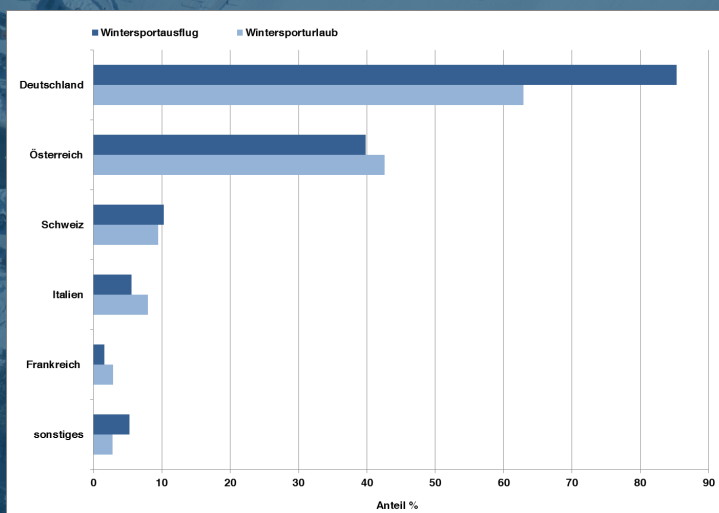

Grundlage: CAWI, n = 3.000

Reiseziele – Detail Wintersportausflug

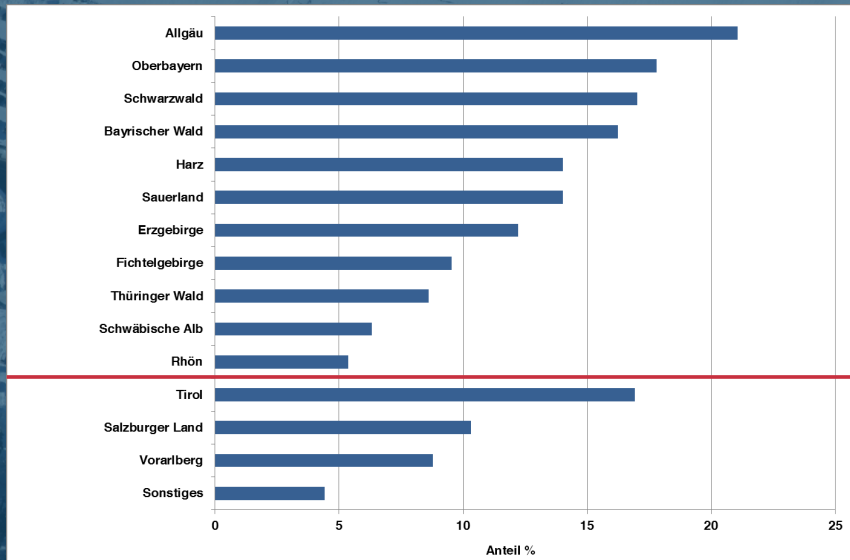

Grundlage: CAWI, n = 2.046



Deutsche
Sporthochschule Köln
German Sport University Cologne



key findings

- Nachfrage ist und bleibt auf sehr hohem Niveau
- hohe Gesamtperformance
- Stabile Nachfrage trotz Klimavariationen und Schneedeckenvariabilität
- Alpines Skifahren bleibt Kernsportart – aber Erweiterungs- und Koppelprodukte
- Erhebliche Zuwächse in den Nordischen Bewegungsformen. Tourengehen nur regional von touristischer Bedeutung
- Wintersportler betreiben in der Regel mehr als 2,2 Wintersportarten an über 12 Tg/Jahr
- Neue Kennzahl: „Winter Sports Days“
- Gesamtpaket Wintersport bietet attraktive Aktivitätsformen über alle Alters- und Könnens-Stufen



Deutsche
Sporthochschule Köln
German Sport University Cologne





Nationale
Grundlagenstudie
Wintersport
Deutschland
2017

- Ralf Roth
Univ.-Prof. Dr. rer. nat.
Head of Institute
Head of Programm M.Sc. Sport Tourism
German Sports University Cologne
Institute of outdoor sports and environmental science
Am Sportpark Müngersdorf 6, 50933 Köln

Mail. roth@dsHS-koeln.de

Tel. ++49(0)221/4982-7380 (or -0 for Operator)

Fax. ++49(0)221/4982-8480

Bildmaterial:

Deutscher Skiverband, Stiftung Sicherheit im Skisport, Fischer Sports GmbH,
Hochschwarzwald Tourismus GmbH, Silvretta-Montafon

